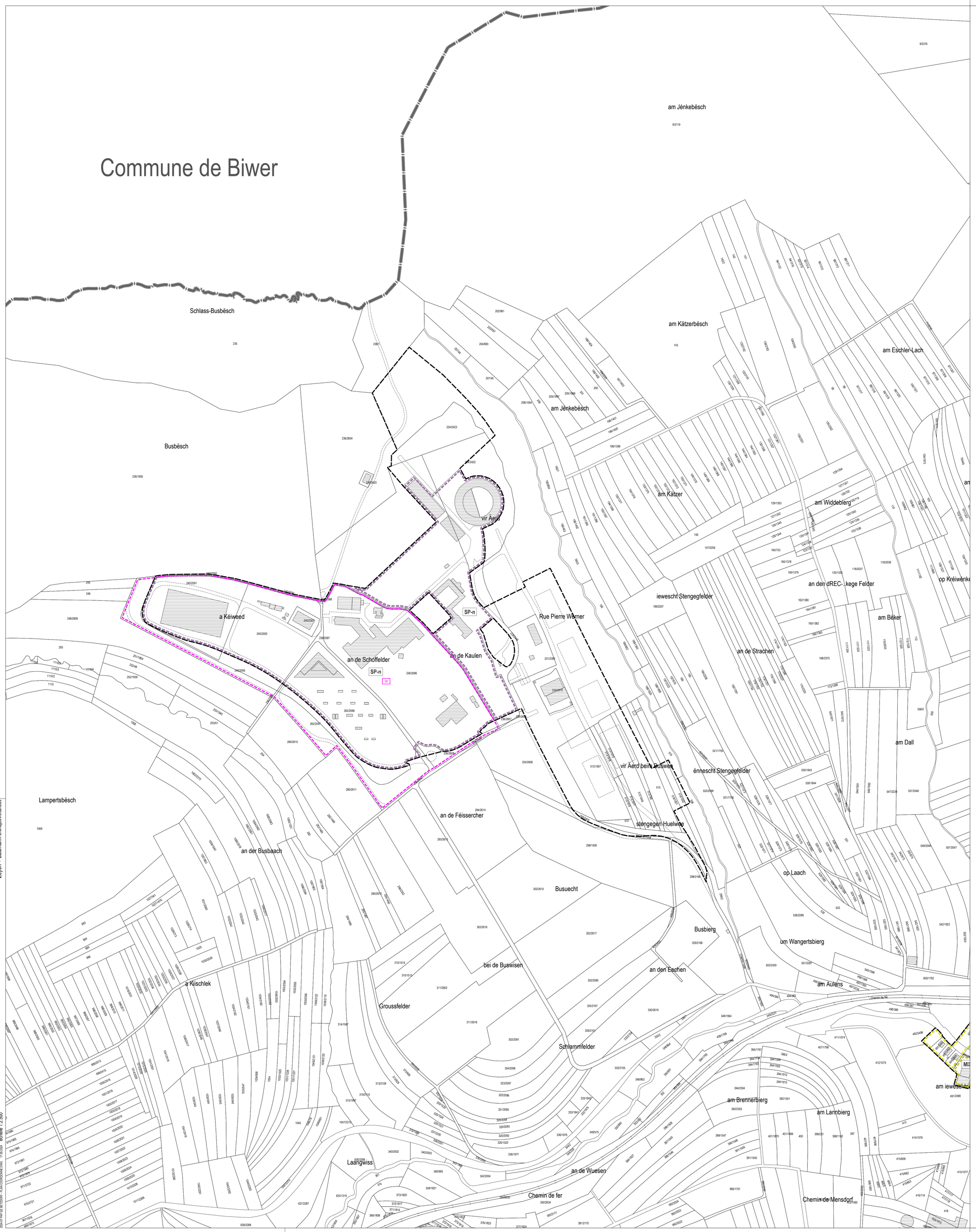

Délimitation des plans d'aménagement particulier "quartier existant" - PAP QE

Nombre de logement / Type de zone: HAB-1 • a

PAP QE - Zone d'habitation 1	HAB-1 • a HAB-1 • b	Logement (s) maximum: a = 1 + log inté b = 4
PAP QE - Zone d'habitation 1 - quartier spécifique	HAB-1 • a	Logement (s) maximum: a = 1 + log inté
PAP QE - Zone d'habitation 2	HAB-2 • b HAB-2 • c	Logement (s) maximum: b = 4 c = 8
PAP QE - Zone mixte urbaine	MIX-u • b MIX-u • c	Logement (s) maximum: b = 4 c = 8
PAP QE - Zone mixte villageoise	MIX-v • a MIX-v • b	Logement (s) maximum: a = 1 + log inté b = 4
PAP QE - Zone mixte rurale	MIX-r	
PAP QE - Zone de bâtiments et équipements publics	BEP	
PAP QE - Zone de bâtiments et équipements publics - équipements	BEP-éq	
PAP QE - Zone de bâtiments et équipements publics - dépôt	BEP-dp	
PAP QE - Zone d'activités économiques communale type 1	ECO-c1	
PAP QE - Zone d'activités spécifiques nationale	SP-n	
PAP QE - Zone de gares ferroviaires	GARE	
PAP QE - Zone de sports et de loisirs - espace vert et aire de jeux	REC-aj	
PAP QE - Zone de sports et de loisirs - réservé aux constructions et installations équestres	REC-éq	
PAP QE - Zone de jardins familiaux	JAR	

11 Délimitation des PAP approuvés - voir partie écrite PAG

Fond de plan: Administration du Cadastre et de la Topographie
Plan cadastral numérisé (PCN) - Exercice 2016
Mise à jour: AC Betzdorf et Z+B

Commune de Betzdorf

Plan d'aménagement particulier "quartier existant" - PAP QE

Plan de repérage

N°	Modifications ponctuelles	Approbations définitives du Ministre des Affaires intérieures	Références
05	Roudemerbaach à Olingen	19.07.2024	19820/122C
02	Zone verte à Banzelt	12.05.2023	19522/122C

- Vote du conseil communal le 1er février 2019
- Approbation de la Ministre de l'Intérieur en date du 1 août 2019, réf.: 122C/013/2018

Betzder SES

ZEYEN BAUMANN
URBANISME
AMÉNAGEMENT DU TERRITOIRE
ENVIRONNEMENT
GÉNIE CIVIL
Zeyen+Baumann sàrl
9, rue de Steinsel
L-7254 Bereldange
T +352 33 02 04
F +352 33 28 86
www.zeyenbaumann.lu

N

Plan coordonné

échelle 1:2.500

juillet 2024

Zeyen + Baumann aménageurs-urbanistes
2024-07 PAP QE BETZDORF - PLAN COORDONNÉ.DWG 17.09.2024 échelle 1:2.500